

食と暮らしの

発酵フェスタ

2023 /

11

18 土

11:00 ~ 17:30 (11:00開場)

日々の暮らしを健康で豊かにする微生物の発酵の働きと可能性について知ることができるイベントです。

講演のほか、体験を通じて「発酵」について学べたり、農産物の販売などお楽しみいただける内容が盛りだくさん！ぜひご来場ください。

会場 ウィンクあいち 7F

愛知県名古屋市中村区名駅4丁目4-38
JR名古屋駅桜通口からミッドランドスクエア方面へ
徒歩約5分

※駐車場がないため、公共交通機関でお越しください。

参加費 1,000円 (税込)

※高校生以下は無料です。

※事前申込、当日チケットは同じ金額です。
ワークショップ含む全プログラムに参加ができます。

参加方法

事前申込

Peatixサイト上のイベントの事前申し込みページより
参加チケットをご購入ください。
申し込み方法の詳細は裏面をご確認ください。

当日参加

会場にて当日チケットをお買い求めください。

菌の発酵の力と野菜作りで、暮らしを豊かに

プログラム

● 講演 (各回定員420名)

- | | |
|-------|---|
| 13:00 | 吉田 俊道氏 菌ちゃんふぁーむ主催
「微生物を活用した野菜作りの魅力と、
心も体も元気になる食生活法」 |
| 14:45 | |
| 15:00 | 比嘉 照夫教授 ビデオメッセージ
琉球大学名誉教授/EM(有用微生物群)開発者 |
| 15:15 | |
| 15:15 | 新谷 正樹氏 医学博士
「食と農業を輝かせる微生物の可能性」 |
| 16:15 | |
- 新谷氏の講演終了後に、
講演者2名への質疑応答(15分)を行う予定です。

● こだわりの食品・生活雑貨・農産物販売

● ワークショップ

塩麴・醤油麴作り、キッチン菜園作り、
EM活性液作り体験

● お楽しみ抽選会

※講演会参加は事前申し込み優先です。

当日参加は定員に空きがある場合、先着順となります。

※プログラムは変更する場合がございます。ご了承ください。

EM(有用微生物群)とは？

EMはEffective(有用な)Microorganisms(微生物たち)の英文の頭文字に由来しています。乳酸菌や酵母など、どこにでもいる微生物の集まりです。

1968年頃にEMの開発者である比嘉照夫教授が
試行錯誤を重ね、「このグループなら、作物がよく育ち、
病気にもならない。収量も増えるし、味もよくなる」と
いう微生物の複合体「EM」を誕生させました。

詳しい参加方法と講演者の詳細は裏面へ →

講演者プロフィール



吉田 俊道 氏

- ・株式会社 菌ちゃんふあーむ 代表取締役
- ・NPO大地といのちの会 理事長

農学修士。2009年に食育推進ボランティア表彰(内閣府特命担当大臣表彰)。

映画「いただきます2 ここは、発酵の楽園」に出演。

主な著書は「生ごみ先生の元気野菜作り超入門」など。



新谷 正樹 氏

- ・株式会社 EM研究機構 執行役員
- ・医学博士

筑波大学卒業後、青年海外協力隊に参加。帰国後、琉球大学農学研究科でEM技術を学ぶ(農学修士)。以後、コスタリカのEARTH大学客員教授(有機農業)など、海外30ヶ国でEM技術を指導。2009年東京女子医科大学大学院医学研究科で学位取得(医学博士)、現在に至る。

参加方法について

ピーティックス

Peatixより参加申し込みができます(利用が初めての方へ)

① 参加チケットを申し込む

Peatixのチケットは、パソコン、スマートフォンなどからお申し込みいただけます。

右にあるQRコードをスマートフォンのカメラ機能で撮影すると、イベント申し込みページに

アクセスができます。Peatix上でのアカウント作成やチケットの申し込み方法の流れを

さらに知りたい方はPeatixの参加者向け公式ヘルプのQRコードからご確認ください。

パソコンで申し込みをされたい方はお手数ですが、申し込みページのアドレス

「<https://emseikatsu-event20231118.peatix.com/>」を検索窓へ手入力をしてアクセスしてください。

イベント
申込先



② アカウント作成

チケットをお申し込みする際に、メールアドレスあるいは外部サービスアカウント

(Facebook、Twitter、Google、Apple)を利用してPeatixアカウントを作成してください。

参加者向け
Peatix
公式ヘルプ



③ お支払い

お支払いは、各種クレジットカード、コンビニ/ATM(ペイジー)から選択ができます。

④ 参加チケットを受け取る

チケットはPeatixアプリ(無料)に表示されます。Peatixアプリをお持ちではない場合は、

お使いのスマートフォンに応じてApp StoreまたはGoogle Playからダウンロードをしてください。

Peatixアプリ上でアカウントにログインするとチケットの表示ができます。

なお、コンビニ/ATM払いでチケットを購入した場合、お支払い後5分ほど経過するとチケットがアプリ画面上に表示されます。

スマートフォンでPeatixアプリをダウンロードすることができないお客様や、パソコンをご利用のお客様は、

Peatixのウェブサイト上でご自身のアカウントにログインしていただき、「マイチケット」から購入チケットをご確認ください。

イベント当日は、パソコンから印刷したチケットを受付係にご提示ください。

⑤ イベントに参加する

イベント当日は、Peatixアプリに表示された参加チケット画面、

あるいは印刷した参加チケットをご持参のうえ、会場受付にてご提示ください。

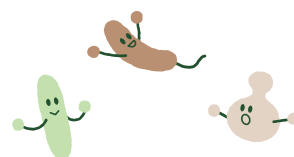

- ・食と暮らしの発酵フェスタの参加受付は、Peatixでの事前お申込みと、イベント当日の会場での参加受付のみです。お電話やメールでは、事前の参加お申し込みを承っておりません。あらかじめご了承ください。
- ・携帯電話(フィーチャーフォン)はPeatixに対応しておりませんので、パソコンまたは当日受付をご利用ください。